

CRECIMIENTO AZUL

un enfoque desde la perspectiva del sector pesquero español



MINISTERIO DE AGRICULTURA Y
PESCA, ALIMENTACIÓN Y MEDIO
AMBIENTE

SECRETARÍA GENERAL DE PESCA

CRECIMIENTO AZUL

UN ENFOQUE DESDE LA PERSPECTIVA DEL SECTOR PESQUERO ESPAÑOL



Esta presentación contiene, de forma sintética, una aproximación de la Estrategia Azul del sector pesquero español, centrada en los aspectos más destacados del núcleo de la misma.

CRECIMIENTO AZUL

UN ENFOQUE DESDE LA PERSPECTIVA DEL SECTOR PESQUERO ESPAÑOL



La idea del crecimiento azul

- El crecimiento azul nace como una idea y, por lo tanto, comparte las características de fluidez y capacidad de evolución propias de las ideas en germen; esto le permite ir incorporando distintas realidades y comenzar a conformarse como una estructura conceptual.
- En la actualidad el Crecimiento Azul comienza a mostrar una estructura lógica y articulada en torno a ejes bien definidos, aunque el proceso todavía no ha concluido. Por consiguiente, es de esperar que en los próximos años veamos avances considerables en sus propuestas

CRECIMIENTO AZUL

UN ENFOQUE DESDE LA PERSPECTIVA DEL SECTOR PESQUERO ESPAÑOL



1. Los orígenes



CRECIMIENTO AZUL

UN ENFOQUE DESDE LA PERSPECTIVA DEL SECTOR PESQUERO ESPAÑOL



★



CRECIMIENTO AZUL

UN ENFOQUE DESDE LA PERSPECTIVA DEL SECTOR PESQUERO ESPAÑOL



2.El Crecimiento Azul en la Unión Europea

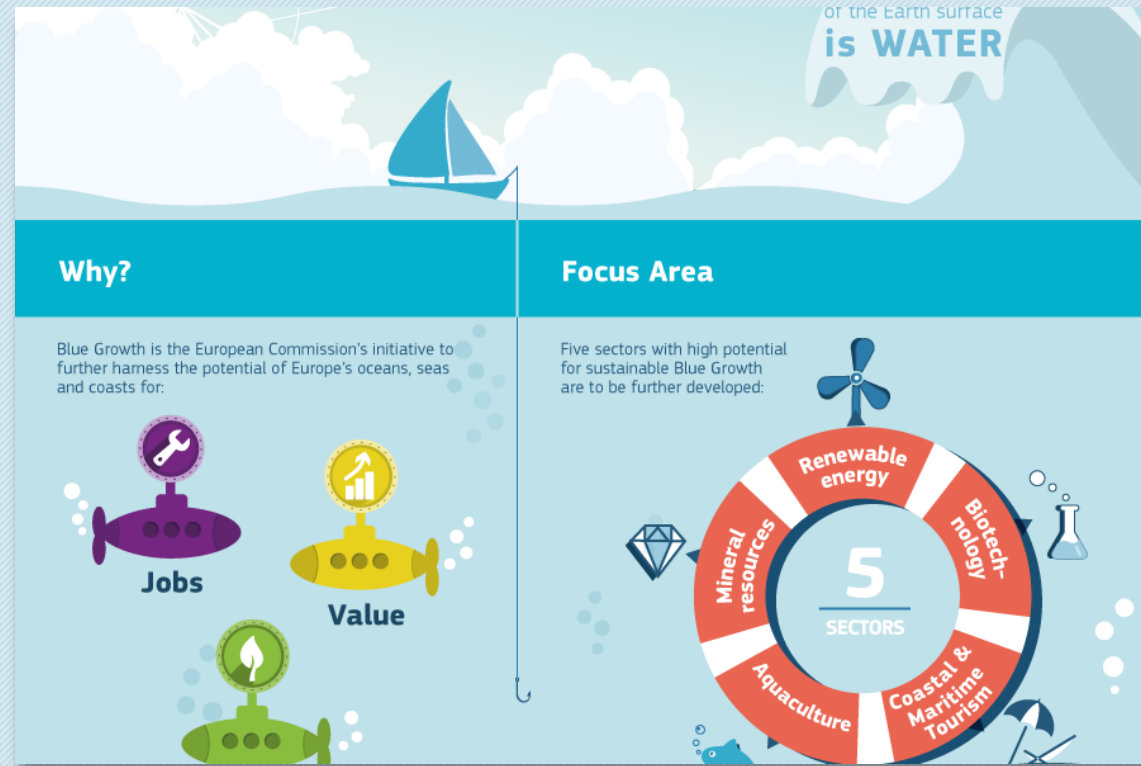

CRECIMIENTO AZUL

UN ENFOQUE DESDE LA PERSPECTIVA DEL SECTOR PESQUERO ESPAÑOL



- El desarrollo del Crecimiento Azul en el periodo 2013-2020 se ha articulado en torno a cuatro grandes líneas de actuación

CRECIMIENTO AZUL

UN ENFOQUE DESDE LA PERSPECTIVA DEL SECTOR PESQUERO

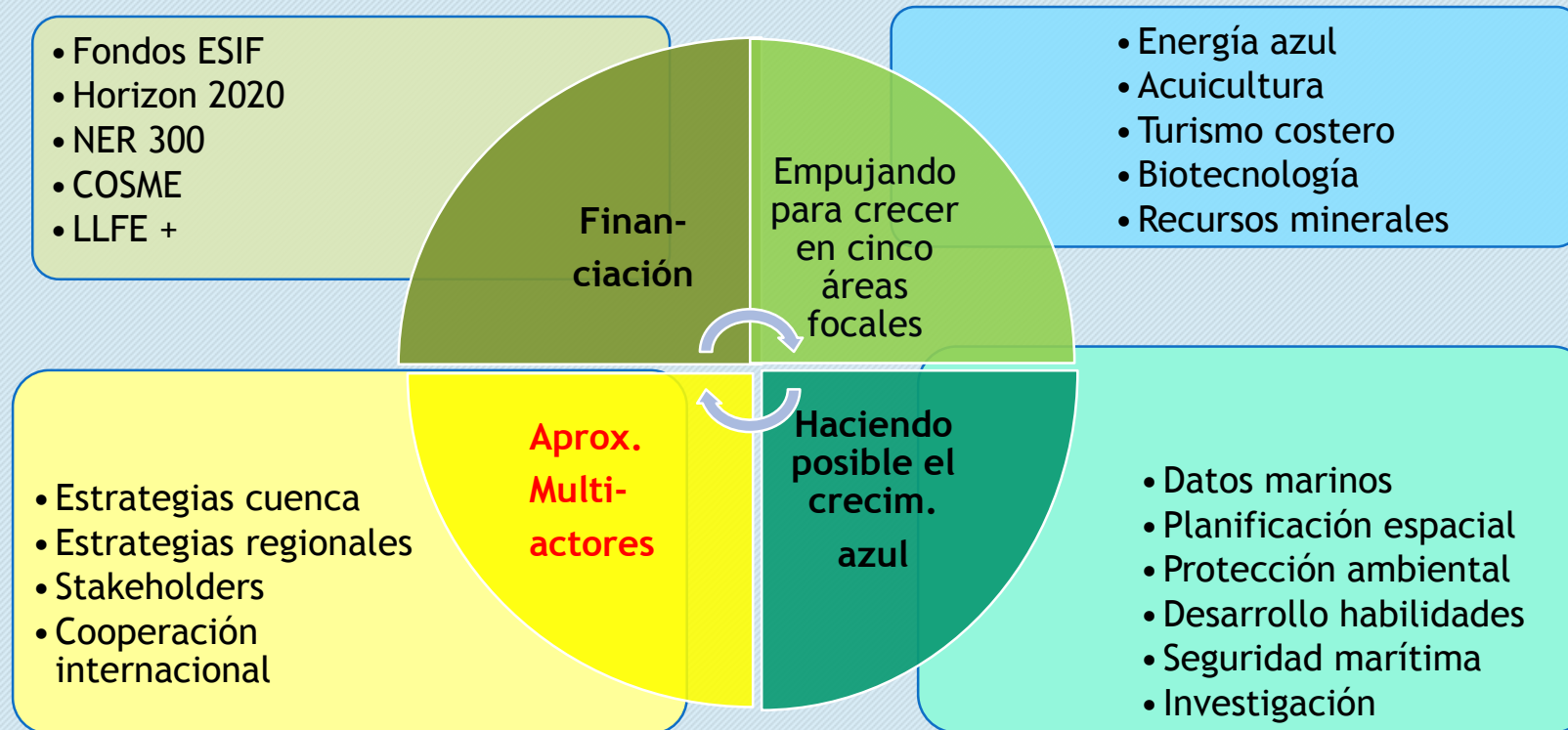

CRECIMIENTO AZUL

UN ENFOQUE DESDE LA PERSPECTIVA DEL SECTOR PESQUERO ESPAÑOL



- **EL FUTURO:** la estrategia de crecimiento azul, dado el positivo impacto que ha tenido, se queda corta, sobre todo a nivel de sectores prioritarios. Por ello, en la reflexión sobre su futuro se han identificado nuevos sectores como el de la construcción naval, el transporte, los recursos no vivos (petróleo y gas natural), los recursos vivos (pesca y acuicultura, su cadena de valor y las actividades conexas), el turismo costero y las energías renovables.
- De esta reflexión saldrá la nueva estrategia para el crecimiento azul.

CRECIMIENTO AZUL

UN ENFOQUE DESDE LA PERSPECTIVA DEL SECTOR PESQUERO ESPAÑOL



3. La estrategia española: una perspectiva propia



CRECIMIENTO AZUL

UN ENFOQUE DESDE LA PERSPECTIVA DEL SECTOR PESQUERO



La iniciativa adquiere un carácter propio al sintetizar las distintas aproximaciones presentes actualmente en nuestra sociedad y, al mismo tiempo da respuesta a los importantes retos y compromisos derivados de la estrategia de la Unión Europea.

Teniendo una perspectiva nacional, sin embargo, se tendrán especialmente en cuenta las diferencias geográficas existentes, principio que está en el fundamento del concepto de crecimiento azul.



CRECIMIENTO AZUL

UN ENFOQUE DESDE LA PERSPECTIVA DEL SECTOR PESQUERO ESPAÑOL



- Esta estrategia supone un importante esfuerzo de integración de políticas hasta el momento dispersas con el fin de lograr, al reunir las bajo un mismo concepto, una mejor comprensión del impacto que, sobre un entorno geográfico determinado, pueden producir al confluir en el mismo.
- Esta comprensión producirá sinergias positivas entre los distintos gestores y mejorará la capacidad de generar nuevas ideas.

CRECIMIENTO AZUL

UN ENFOQUE DESDE LA PERSPECTIVA DEL SECTOR PESQUERO



Elementos de contexto o de soporte

- La adquisición de datos
- La planificación marítima espacial
- La seguridad marítima
- El conocimiento marino.

Elementos nucleares

- El desarrollo económico sostenible
- El desarrollo social
- El equilibrio ambiental.

Elementos de apoyo

- la participación de las partes interesadas y participación pública
- la participación en el ámbito autonómico y local
- la dimensión internacional; la financiación, y la comunicación

CRECIMIENTO AZUL

UN ENFOQUE DESDE LA PERSPECTIVA DEL SECTOR PESQUERO



4. El desarrollo económico



CRECIMIENTO AZUL

UN ENFOQUE DESDE LA PERSPECTIVA DEL SECTOR PESQUERO ESPAÑOL



- Sector extractivo, diferenciando la pesca costera de la pesca industrial.
- Sector acuícola, diferenciando la acuicultura continental de la acuicultura marina
- Sector industrial, que incluye la comercialización y la transformación
- Comercio minorista
- Sectores de suministros de bienes y servicios
- Atendiendo a las prioridades del crecimiento azul propuesto por la Unión Europea, la estrategia del sector pesquero identificará, prestando especial atención, a aquellos objetivos económicos que permitan establecer proyectos que confluyan con las áreas de energías renovables, biotecnología, construcción naval y turismo costero.

CRECIMIENTO AZUL

UN ENFOQUE DESDE LA PERSPECTIVA DEL SECTOR PESQUERO

- **Herramienta para el desarrollo económico:**
 - ❑ El desarrollo de una estrategia de competitividad que incluye los elementos de financiación y las medidas de gestión y estructurales necesarios
- La innovación y desarrollo tecnológico: proyectos multisector
- Plan Estratégico de Innovación y Desarrollo Tecnológico
- La diversificación pesquera
- los planes de producción y comercialización de las OOP
- El Plan Estratégico Nacional de la Acuicultura Española
- La economía verde
- El Programa Operativo del FEMP



El elemento horizontal del desarrollo local participativo

CRECIMIENTO AZUL

UN ENFOQUE DESDE LA PERSPECTIVA DEL SECTOR PESQUERO



5. El desarrollo social



CRECIMIENTO AZUL

UN ENFOQUE DESDE LA PERSPECTIVA DEL SECTOR PESQUERO



- El objetivo del empleo decente
- La mejora de la seguridad y la salud de los trabajadores
- El acceso a la formación
- La equiparación de condiciones entre mujeres y hombres
- La vertiente externa
- El diálogo social

CRECIMIENTO AZUL

UN ENFOQUE DESDE LA PERSPECTIVA DEL SECTOR PESQUERO



6. El equilibrio ambiental



CRECIMIENTO AZUL

UN ENFOQUE DESDE LA PERSPECTIVA DEL SECTOR PESQUERO



Desde el ámbito ambiental

- Estrategia Marina
- Estrategia Europea de Biodiversidad
- Áreas marinas protegidas

Desde el ámbito de la Secretaría General de Pesca

- La red de Reservas Marinas
- La lucha contra pesca ilegal no declarada y no reglamentada

CRECIMIENTO AZUL

UN ENFOQUE DESDE LA PERSPECTIVA DEL SECTOR PESQUERO ESPAÑOL

7. La dimensión internacional

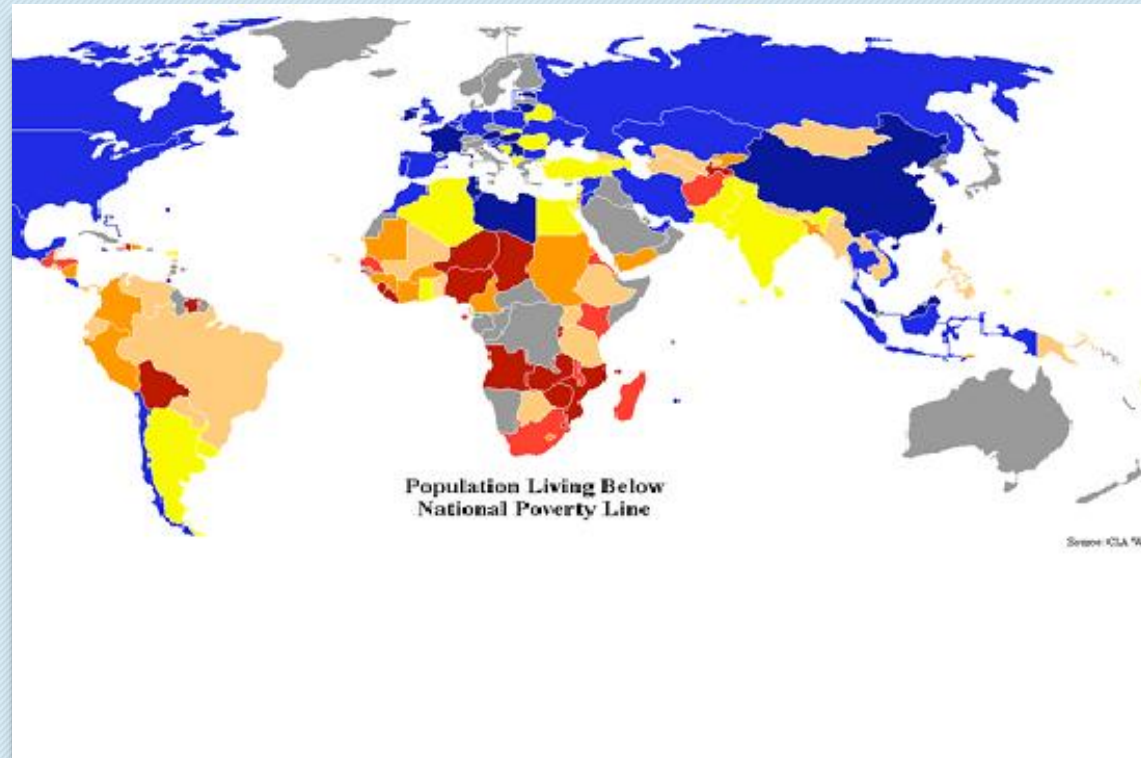

CRECIMIENTO AZUL

UN ENFOQUE DESDE LA PERSPECTIVA DEL SECTOR PESQUERO ESPAÑOL



La cooperación a nivel de la Unión Europea

- La presencia de España en foros internacionales debe ser potenciada y reforzada ya que el crecimiento azul es una estrategia global, y el intercambio de experiencias y la gestión del conocimiento es clave para asegurar su viabilidad.

La cooperación internacional para el desarrollo

- Los países en desarrollo están iniciando, apoyados por FAO, el diseño de estrategias de crecimiento azul.
- Teniendo en cuenta la experiencia de España, se propone diseñar y poner en marcha acciones de cooperación internacional basada en acompañamiento y formación.

CRECIMIENTO AZUL

UN ENFOQUE DESDE LA PERSPECTIVA DEL SECTOR PESQUERO ESPAÑOL



8. La participación y la comunicación



CRECIMIENTO AZUL

UN ENFOQUE DESDE LA PERSPECTIVA DEL SECTOR PESQUERO



- El desarrollo participativo será reforzado como el eje clave de la planificación de la estrategia mediante la aproximación bottom-up.
- Esta metodología favorecerá la apropiación del resultado final por parte de los diferentes grupos de interés.
- Es importante abrir la estrategia a una participación pública que la acerque a la sociedad y permita desarrollar el interés y la apropiación de los logros alcanzados.
- La participación pública se promoverá mediante la estrategia de comunicación



9. La estructura organizativa



CRECIMIENTO AZUL

UN ENFOQUE DESDE LA PERSPECTIVA DEL SECTOR PESQUERO ESPAÑOL



- La estrategia debe dotarse de mecanismos de gestión y seguimiento sencillos y ágiles pero efectivos.
- La herramienta que mejor puede adaptarse a estos fines es a través de espacios de conocimiento en torno al crecimiento azul, tal como está desarrollando el Puerto de Vigo.
- Este espacio se materializa a través de centros de excelencia del Crecimiento Azul.

ES EL MOMENTO DE COMENZAR A DISEÑAR

UNA HOJA DE RUTA COLABORATIVA Y COOPERATIVA



Muchas gracias



**MINISTERIO DE AGRICULTURA Y PESCA,
ALIMENTACIÓN Y MEDIO AMBIENTE**

SECRETARÍA GENERAL DE PESCA